

Elaborando o PPA 2018 - 2021

Este manual tem como objetivo auxiliar na elaboração do PPA 2018 - 2021 e cópia para a LDO

1. Atualizar o sistema Planejamento 2/LOA 6

- Acesse a página de downloads da Betha para atualiza o sistema: <http://download.betha.com.br/>
- O sistema Planejamento deve estar na versão 2017 atualização 012 ou superior.

2. **Módulo Parametrização:**

2.1. Criar o exercício 2018 para todas as entidades em: **Controle >> Entidades clicar em [...] do exercício >> será exibido os dados de 2017 então clique em gravar >> será apresentado o exercício 2018**, complete os outros campos conforme as informações abaixo e clique em gravar:

- Exercício: 2018
- Plano de contas: mesmo utilizado no ano de 2017
- Config. Organograma: Se **não** houve alteração de organograma para o exercício de 2018, poderá ser utilizado o mesmo do exercício de 2017, porém, se houve alterações, deverá ser cadastrado um novo organograma em: Módulo Parametrização >> Configurações >>Configuração de Organogramas.
- Mês contábil = 1
- Funcional program.= 42 Portaria da Funcional STN

Matriz

R. João Pessoa, 134 - 1º andar
Centro - Criciúma - SC
CEP: 88801-530
Fone: (48) 3431-0733

Betha LOA - Parametrização - 2018 >>> (PPA: 0, LDG: 0, LOA: 0) Entidade: 1 - MUNICIPIO - SC - Usuário: bethaadmin_shana_machado

Controle Configurações Arquivos Manutenção Processos Relatórios Utilitários Janela Ajuda

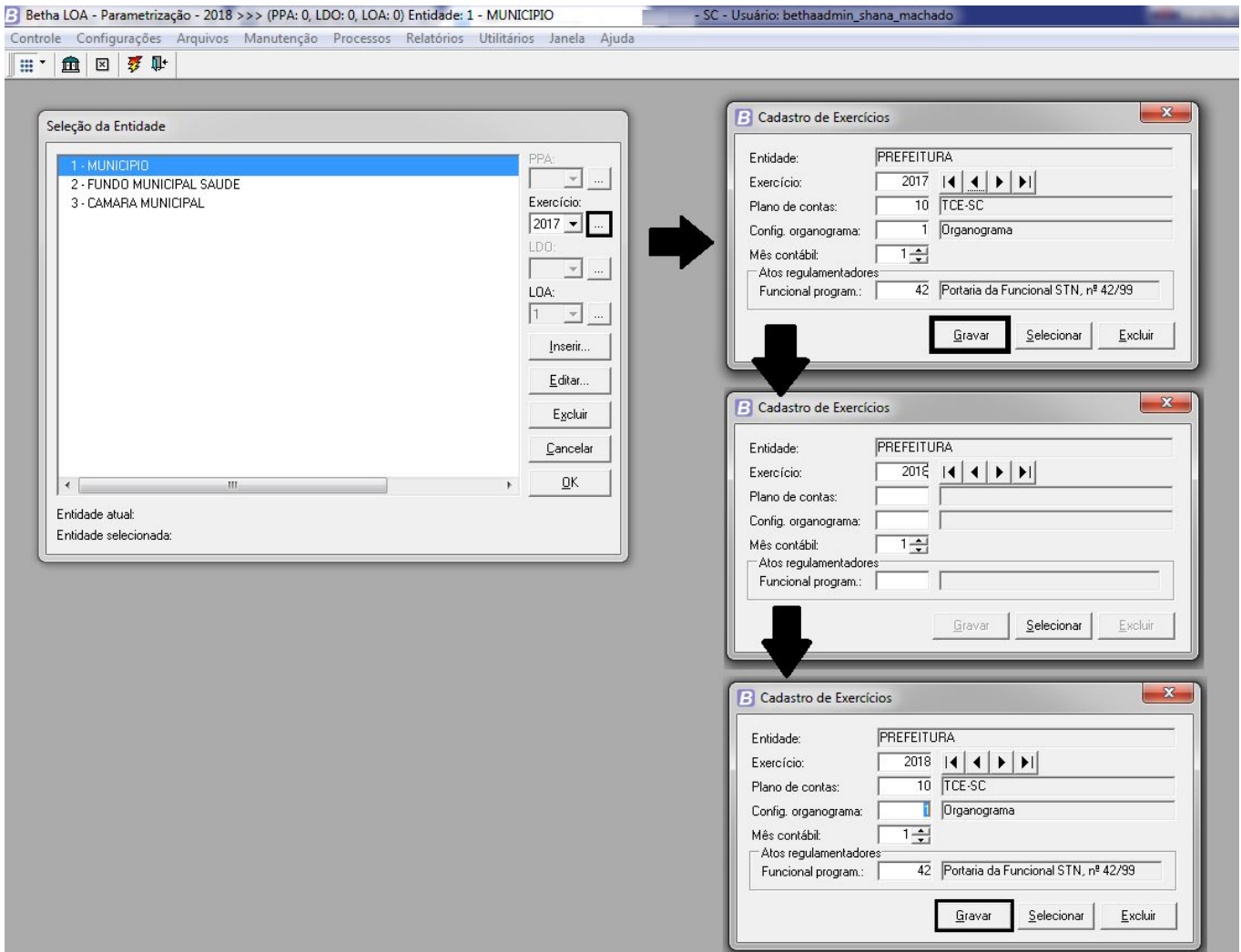

Seleção da Entidade

1 - MUNICIPIO
2 - FUNDO MUNICIPAL SAUDE
3 - CAMARA MUNICIPAL

PPA: []
Exercício: 2017
LDG: []
LOA: 1

Inserir...
Editar...
Excluir
Cancelar
OK

Entidade atual:
Entidade selecionada:

B Cadastro de Exercícios

Entidade: PREFEITURA
Exercício: 2017
Plano de contas: 10 TCE-SC
Config. organograma: 1 Organograma
Mês contábil: 1
Atos regulamentadores:
Funcional program.: 42 Portaria da Funcional STN, nº 42/99

Gravar Selecionar Excluir

B Cadastro de Exercícios

Entidade: PREFEITURA
Exercício: 2018
Plano de contas: []
Config. organograma: 1 Organograma
Mês contábil: 1
Atos regulamentadores:
Funcional program.: []

Gravar Selecionar Excluir

B Cadastro de Exercícios

Entidade: PREFEITURA
Exercício: 2018
Plano de contas: 10 TCE-SC
Config. organograma: 1 Organograma
Mês contábil: 1
Atos regulamentadores:
Funcional program.: 42 Portaria da Funcional STN, nº 42/99

Gravar Selecionar Excluir

OBS1: no caso do cadastro de nova configuração de organograma, os dados do PPA 2014 - 2017 não poderão ser copiados para 2018 - 2021.

OBS2: no caso de utilizar a mesma configuração do PPA anterior, os órgãos e unidades não poderão sofrer alterações em seus cadastros, apenas inclusões.

Matriz

R. João Pessoa, 134 - 1º andar
Centro - Criciúma - SC
CEP: 88801-530
Fone: (48) 3431-0733

2.2. Importando os dados iniciais: Módulo Parametrização >> Atualizar dados para importação de dados iniciais >> executar:

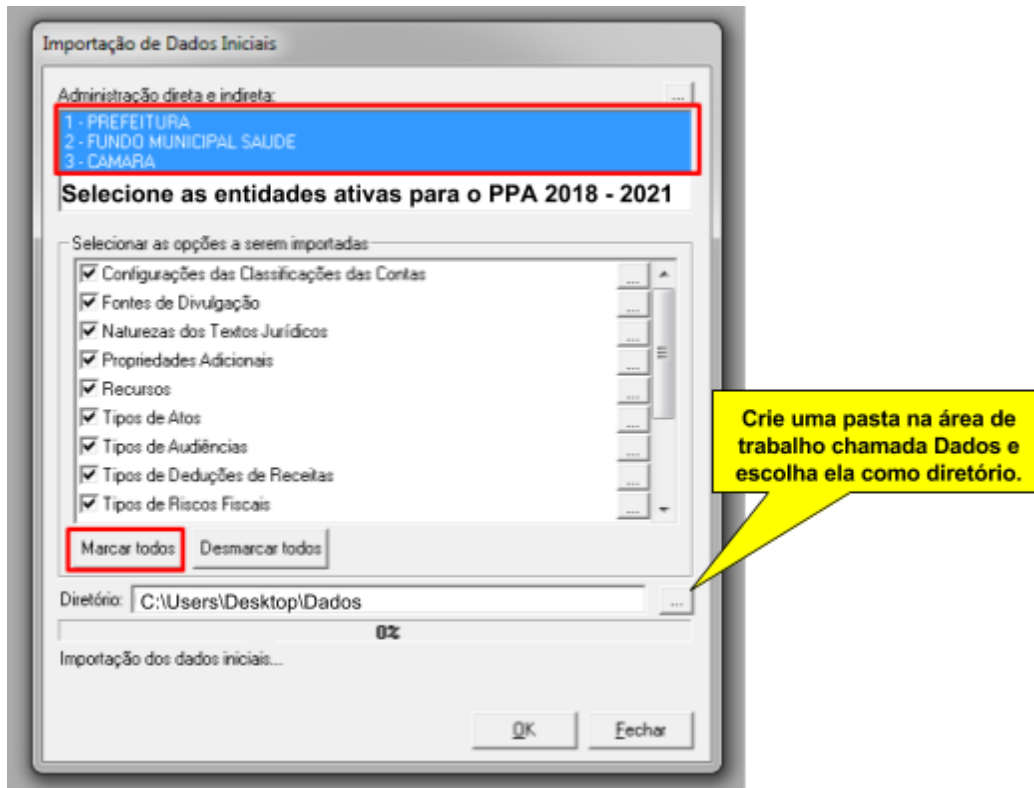

- Se retornar a mensagem: **Sem dados para atualizar:**

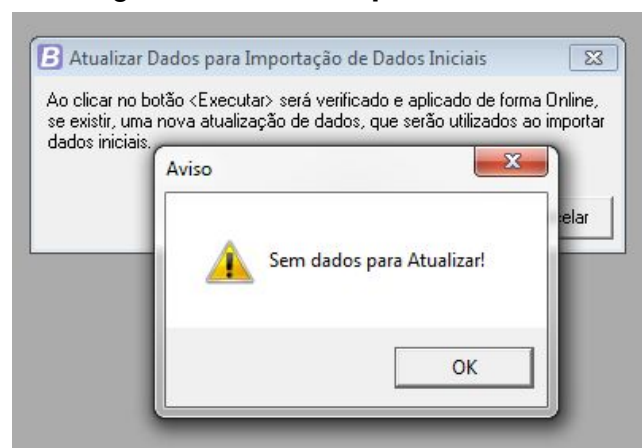

Acesse: Módulo Parametrização >> Processos >> Importação dos dados iniciais e realize a mesma seleção do passo anterior.

- 2.3. Copiar os dados do exercício anterior, acesse: Módulo Parametrização >> Utilitários >> Copiar Dados do Exercício Anterior e marque: **Parâmetros, Fontes de Recurso, Tipos de deduções de receitas e desdobramento de elemento.**

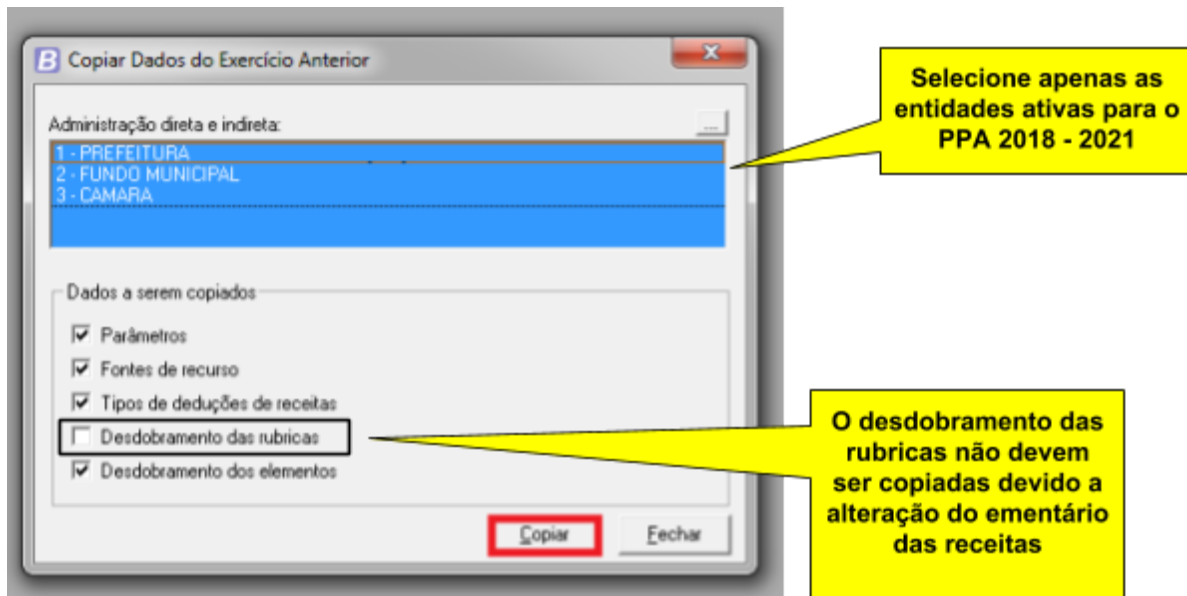

OBS: se durante a cópia dos dados anteriores apresentar a mensagem abaixo, basta desmarcar a opção **desmembramento das rubricas**:

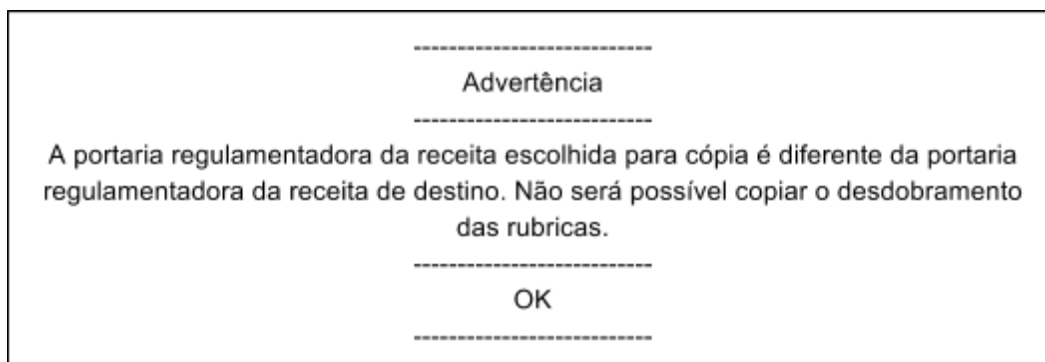

Matriz

R. João Pessoa, 134 - 1º andar
Centro - Criciúma - SC
CEP: 88801-530
Fone: (48) 3431-0733

- 3.3. Para vincular o ato criado no item 3.2 ao PPA criado no item 3.1 acesse: Controle >> Módulos >> PPA >> Controle >> Entidades >> clique [...] do PPA, no campo **ato regul.** clique em F2 e selecione o ato cadastrado anteriormente.

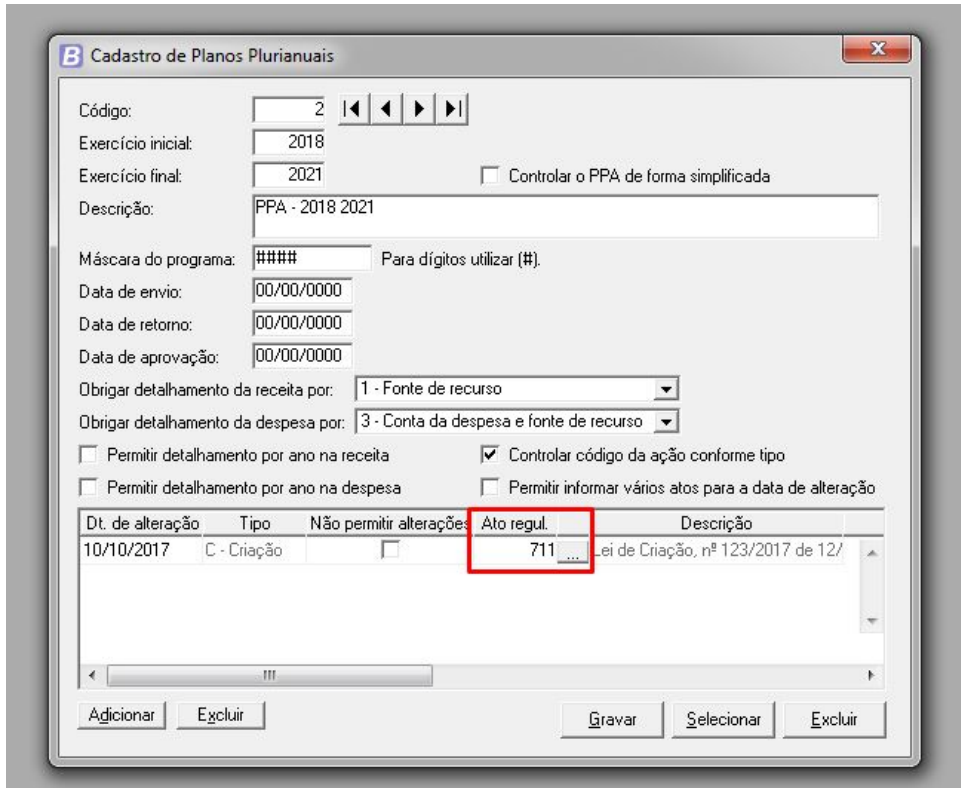

The screenshot shows the 'Cadastro de Planos Plurianuais' window. The 'Ato regul.' field is highlighted with a red box, showing the value '711'. The window contains various fields for planning details, including 'Código', 'Exercício inicial', 'Exercício final', 'Descrição', 'Máscara do programa', 'Data de envio', 'Data de retorno', 'Data de aprovação', 'Obrigado detalhamento da receita por', 'Obrigado detalhamento da despesa por', and several checkboxes for detailing and control options. A table at the bottom shows a list of records with columns for 'Dt. de alteração', 'Tipo', 'Não permitir alterações', 'Ato regul.', and 'Descrição'. The first row shows a record from 10/10/2017, type 'C - Criação', with 'Ato regul.' value '711' and description 'Lei de Criação, nº 123/2017 de 12/'.

OBS: clicar no campo **Ato regul.** e dar F3 abre o cadastro de atos.

- 3.4. Copiar dados do PPA 2014 - 2017: Módulo PPA >> Utilitários >> Copiar PPA >> Selecione o PPA que deseja importar ao novo Planejamento e clique em [copiar]:

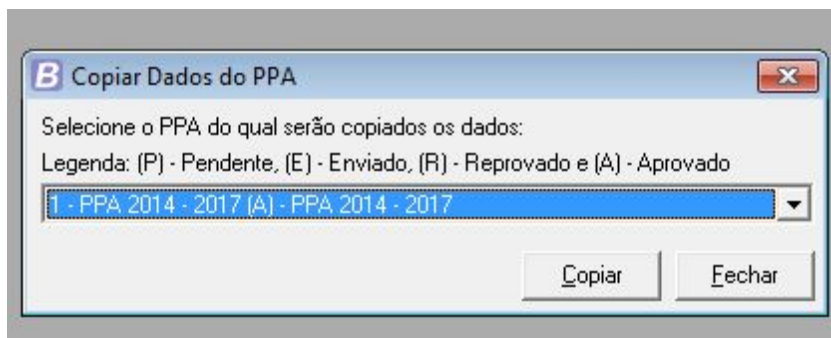

The screenshot shows the 'Copiar Dados do PPA' window. The dropdown menu is open, showing the selected option '1 - PPA 2014 - 2017 (A) - PPA 2014 - 2017'. The window also contains a legend: 'Legenda: (P) - Pendente, (E) - Enviado, (R) - Reprovado e (A) - Aprovado'. There are 'Copiar' and 'Fechar' buttons at the bottom.

Matriz

R. João Pessoa, 134 - 1º andar
Centro - Criciúma - SC
CEP: 88801-530
Fone: (48) 3431-0733

- 3.5. Para cadastrar a Programação das Receitas acesse: Módulo PPA >> Planejamento >> Programação das Receitas:

B Cadastro de Programação das Receitas

Código:

Dados | Históricos

Data da alteração: 10/12/2017 Alterar Excluir

Tipo de alteração: 1 - Inicial

Entidade: 1 - PREFEITURA

Conta da receita: 4.1.2.1.0.17.1.1.00.00.00 5587 - Adicional à Contribuição Previdenciária Rural - Principal

Unidade compet.: 02.01 Gabinete do Prefeito

Previsão financeira: 22,00

- Detalhamento anual

2018: 1,00 2019: 3,00 2020: 8,00 2021: 10,00

Fonte de destino	Áreas de aplicação	Aplicação	%*	Valor
00.01.0000 - Recursos Ordinários (16000)	(Nenhum)	00.00.00	100,000	22,00 ...
			100,000	22,00

* Para a fonte de destino detalhada por convênio, o % será 100% e poderá ser adicionada mais de uma fonte com esse tipo de detalhamento.

As receitas devem ser cadastradas manualmente para o novo PPA devido a alteração na estrutura de codificação da classificação da receita quanto à natureza de Receita realizada pelo Tesouro Nacional publicada no Diário Oficial da União em 27/08/2015, Portaria Interministerial STN/SOF nº 5, de 25 de agosto de 2015.

Matriz

R. João Pessoa, 134 - 1º andar
 Centro - Criciúma - SC
 CEP: 88801-530
 Fone: (48) 3431-0733

4. Módulo LDO:

- 4.1. Para criar a LDO acesse: Controle >> Entidades >> Para o exercício 2018 e o PPA 2018 - 2021 clique em [...] da LDO e cadastre a mesma para o exercício 2018

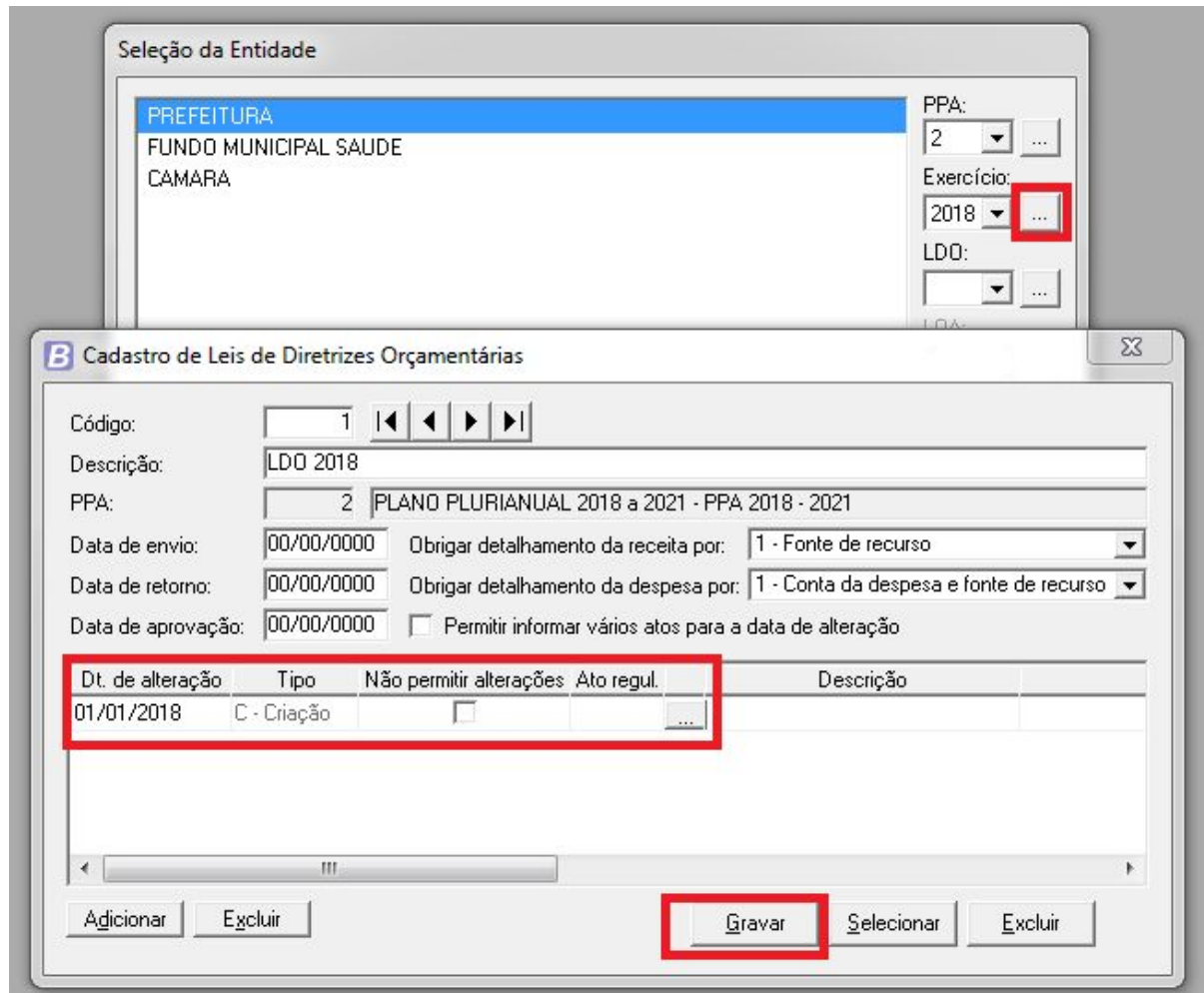

Seleção da Entidade

PREFEITURA
FUNDO MUNICIPAL SAUDE
CAMARA

PPA: 2 ...
Exercício: 2018 ...
LDO: ...

B Cadastro de Leis de Diretrizes Orçamentárias

Código: 1
Descrição: LDO 2018
PPA: 2 PLANO PLURIANUAL 2018 a 2021 - PPA 2018 - 2021
Data de envio: 00/00/0000 Obrigor detalhamento da receita por: 1 - Fonte de recurso
Data de retorno: 00/00/0000 Obrigor detalhamento da despesa por: 1 - Conta da despesa e fonte de recurso
Data de aprovação: 00/00/0000 Permitir informar vários atos para a data de alteração

Dt. de alteração	Tipo	Não permitir alterações	Ator regul.	Descrição
01/01/2018	C - Criação	<input type="checkbox"/>	...	

Adicionar Excluir **Gravar** Selecionar Excluir

Matriz

R. João Pessoa, 134 - 1º andar
Centro - Criciúma - SC
CEP: 88801-530
Fone: (48) 3431-0733

- 4.2. Para copiar os dados do PPA para LDO acesse: Utilitários >> Copiar dados do PPA:

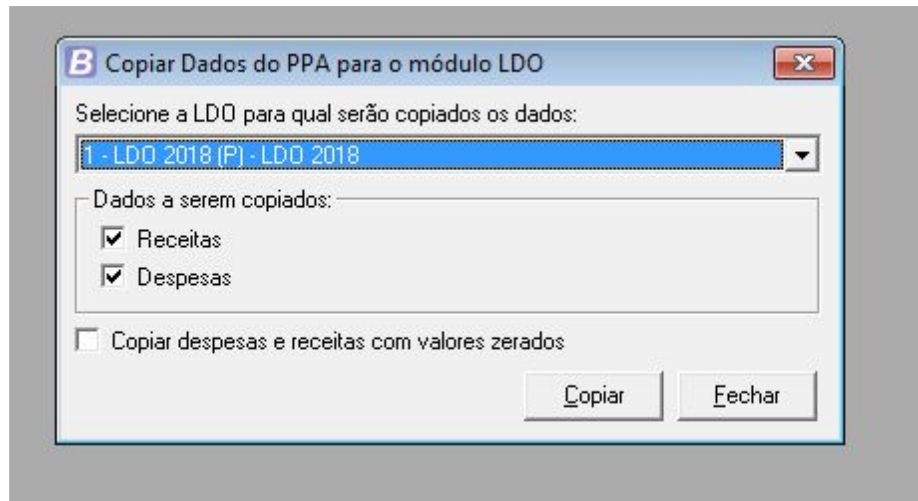

IMPORTANTE: Dependendo dos processos internos de sua entidade e de como o administrador do sistema configurou suas permissões de acesso, você pode não ter acesso a algumas das funcionalidades apresentadas. Se tiver dúvidas você pode entrar em contato com este.

Matriz

R. João Pessoa, 134 - 1º andar
Centro - Criciúma - SC
CEP: 88801-530
Fone: (48) 3431-0733